三段合格

# 手筋死活・練習問題【118】

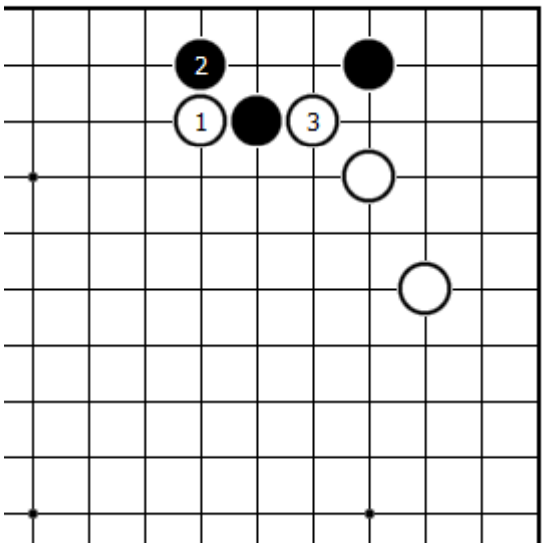


【手筋】

＜黒番＞

白3に対し、黒の対応は？

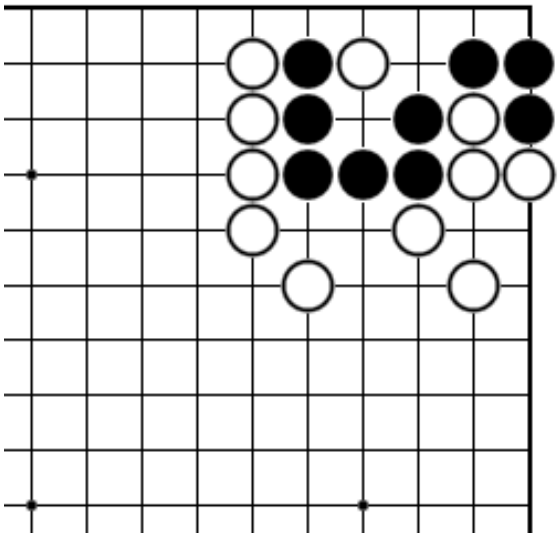

【死活】

＜黒番＞

黒を生きてください。

★動画解説：https://youtu.be/WrhQvF0QHVI

(c)やさしい囲碁レッスン, All rights reserved.