三段合格

手筋死活・練習問題【150】

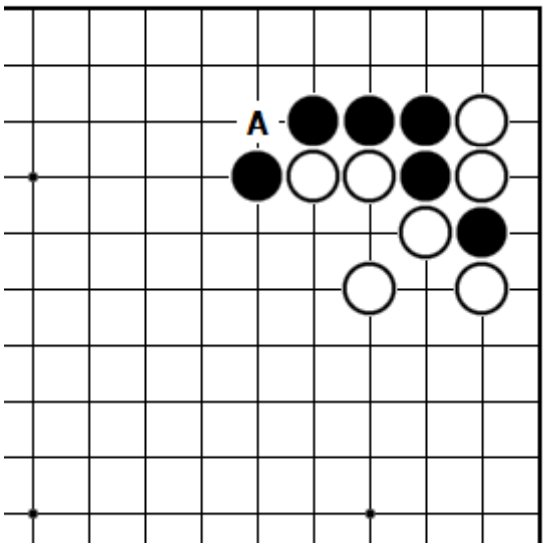

【手筋】

＜黒番＞

Aの断点は放置できない。

どう守りますか？

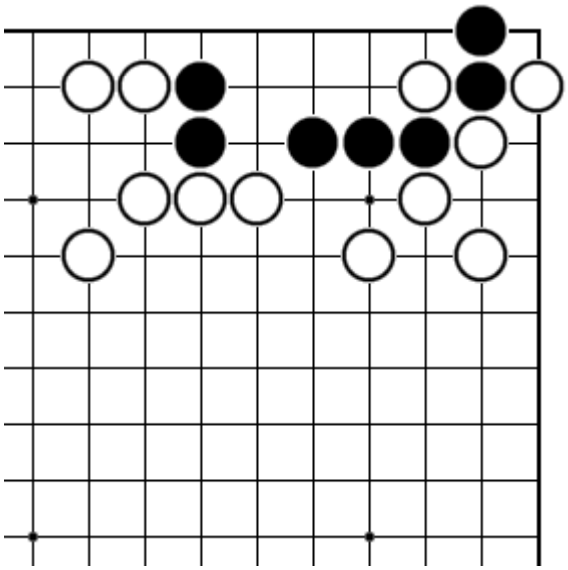

【死活】

＜黒番＞

黒を生きてください。

★動画解説：https://youtu.be/xq-ZhsyzTBc

(c)やさしい囲碁レッスン, All rights reserved.