三段合格

手筋死活・練習問題【160】

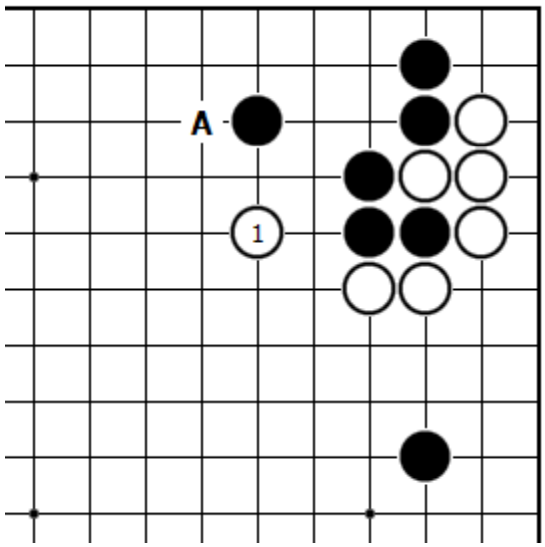

【手筋】

＜黒番＞

白1は形の急所で、A狙い。

黒の受け方は？

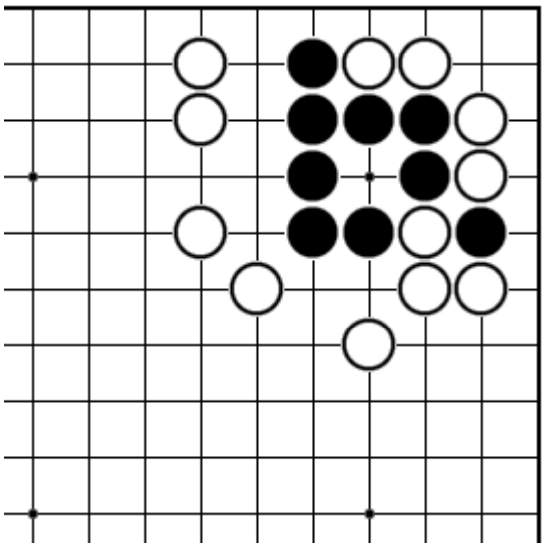

【死活】

＜黒番＞

最善を尽くしてください。

（思わぬ落とし穴に注意！）

★動画解説：https://youtu.be/-KcIFQz0ybA

(c)やさしい囲碁レッスン, All rights reserved.