三段合格

手筋死活・練習問題【63】

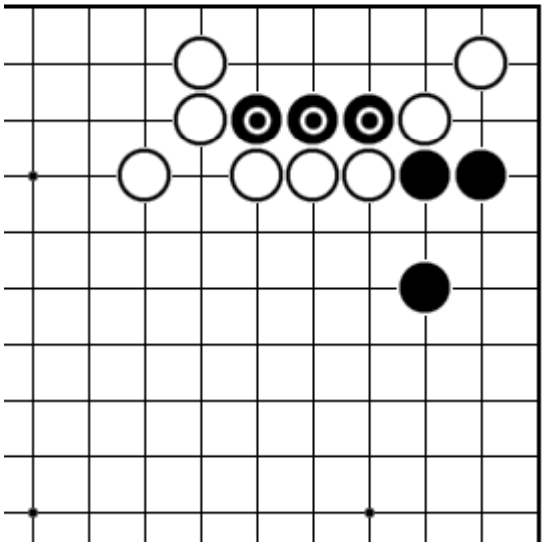

【手筋】

＜黒番＞

黒◎がピンチです。

最善を尽くしてください。

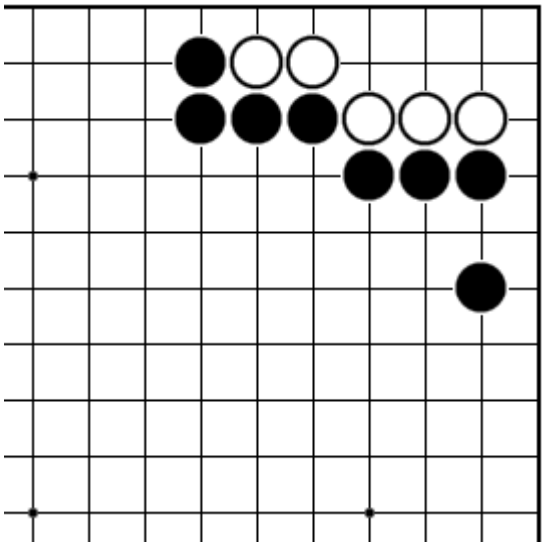

【死活】

＜黒番＞

白を殺してください。

★動画解説：https://youtu.be/wK1us3fsXvE

(c)やさしい囲碁レッスン, All rights reserved.