三段合格

# 手筋死活・練習問題【22】

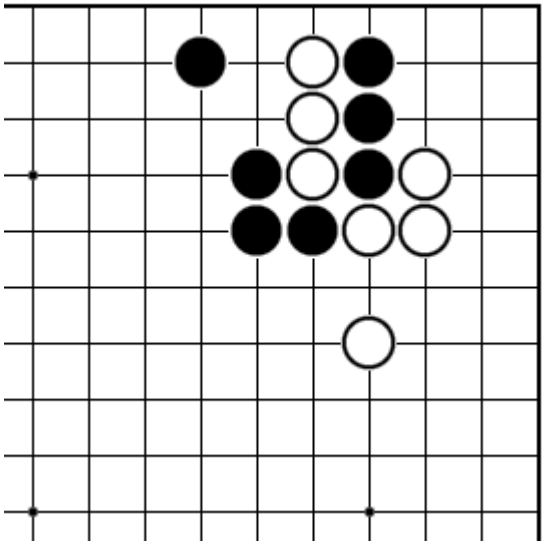

【手筋】

＜黒番＞

この後、どう打ちますか？

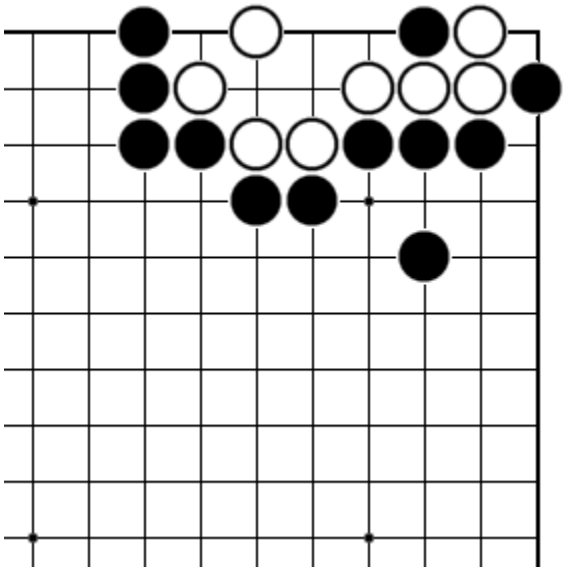

【死活】

＜黒番＞

白を殺してください。

★動画解説：https://youtu.be/iuKefTlY31Y

(c)やさしい囲碁レッスン, All rights reserved.