三段合格

# 手筋死活・練習問題【41】

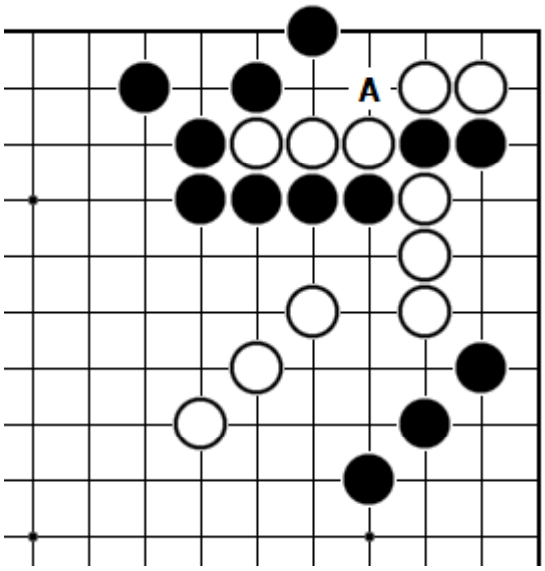


【手筋】

＜黒番＞

Aの3子取りで満足しますか？

隅の白5子を全部取るには？

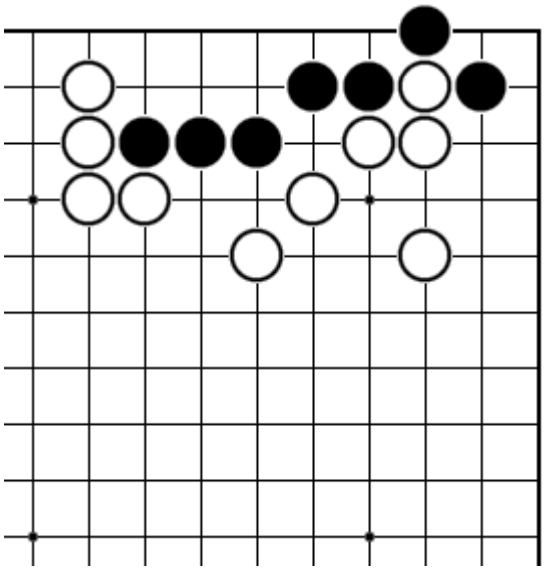

【死活】

＜黒番＞

黒を生きてください。

★動画解説：https://youtu.be/AJclqqWKuUw

(c)やさしい囲碁レッスン, All rights reserved.