有段（五段合格）

実戦手筋・練習問題【149】

【黒番】

1のツケは、言わずと知れた「サバキの手筋」。

さて、その後の攻防は？

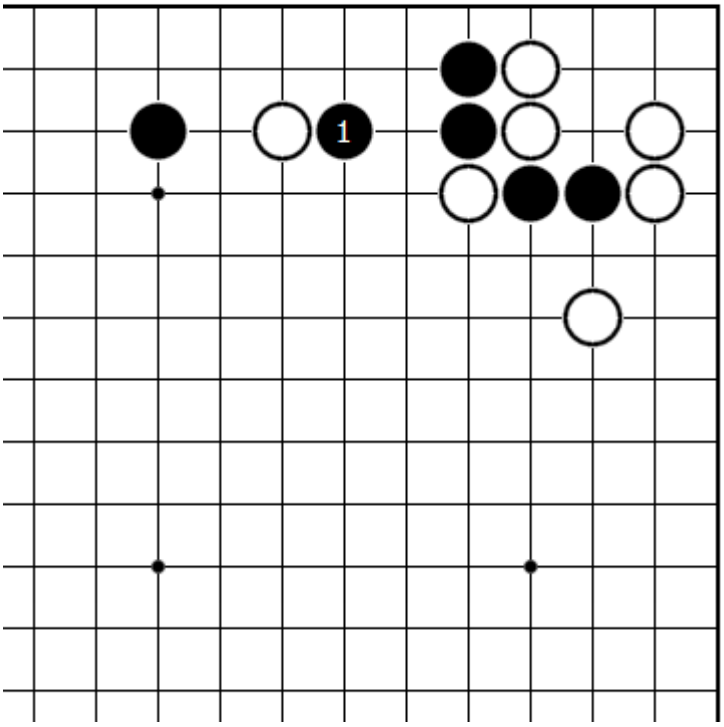

★動画解説：https://youtu.be/FyFafxiFE4k

(c)やさしい囲碁レッスン, All rights reserved.