有段（五段合格）

実戦手筋・練習問題【150】

【黒番】

白◎の間が何となく薄い。

手順を尽くし、手にしてください。

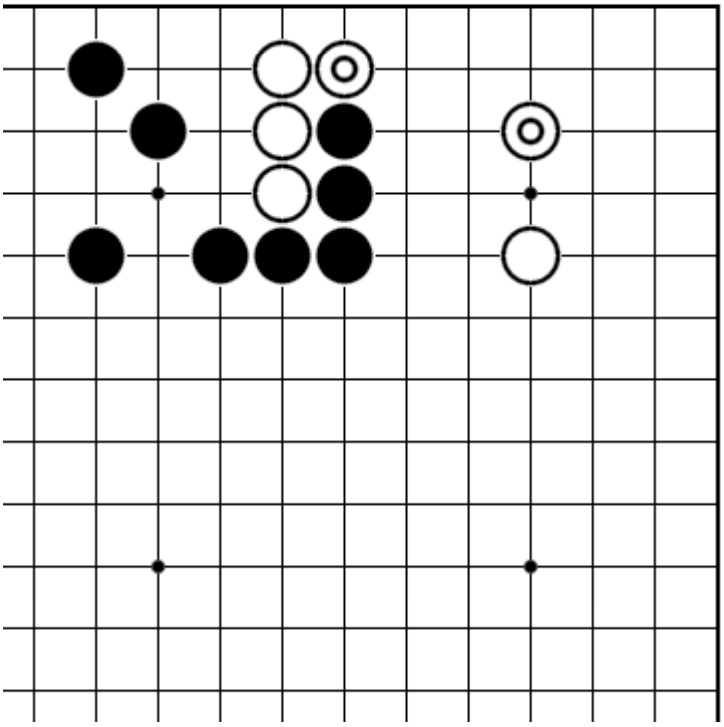

★動画解説：https://youtu.be/qlnvq23KYRY

(c)やさしい囲碁レッスン, All rights reserved.