有段（五段合格）

実戦手筋・練習問題【159】

【黒番】

カカリの一子（◎）を、どうサバきますか？

A・Bの中から選ぶなら？

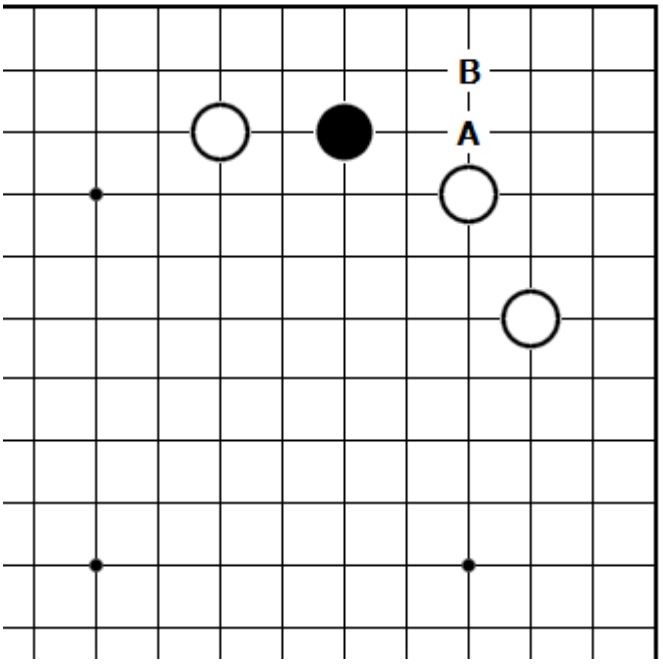

★動画解説：https://youtu.be/RdVlMOIUrns

(c)やさしい囲碁レッスン, All rights reserved.