有段（五段合格）

実戦手筋・練習問題【61】

【黒番】

白2はユルミで、通常は打たれない手。

咎めてください。

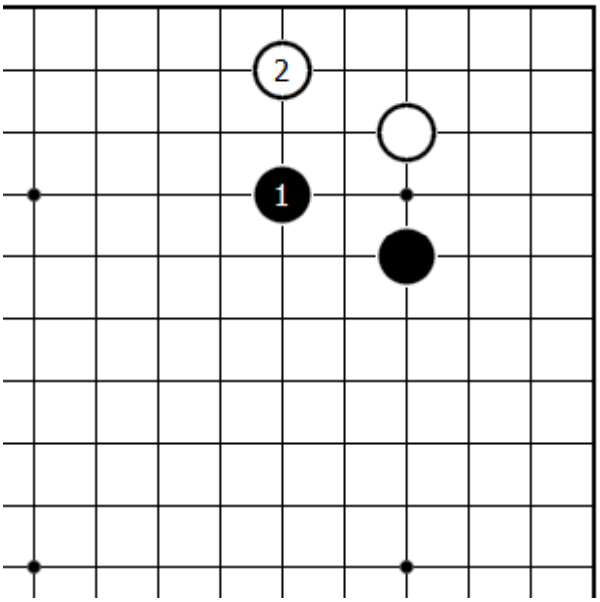

★動画解説：https://youtu.be/sT8ZA9t9-8U

(c)やさしい囲碁レッスン, All rights reserved.