有段（五段合格）

実戦手筋・練習問題【65】

【黒番】

白1のノゾキ。Aのツギは利かされです。

黒はどう反発しますか？

（左下方面のシチョウ：黒有利）

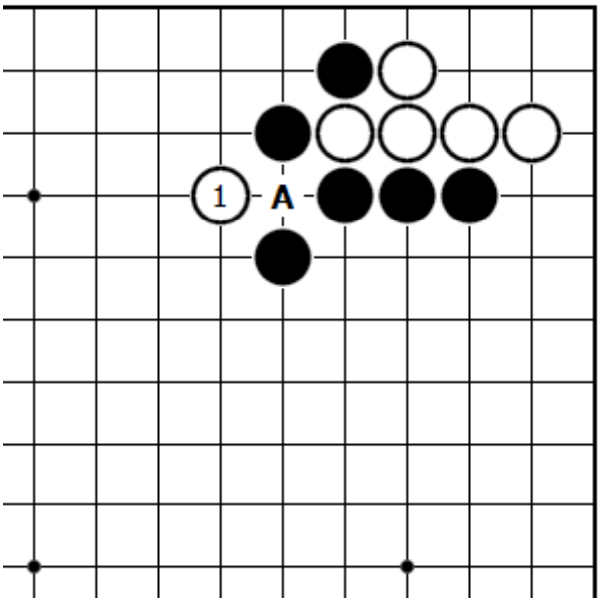

★動画解説：https://youtu.be/pa1gToz_RME

(c)やさしい囲碁レッスン, All rights reserved.